

AV. DR. RAIMUNDO SANTOS

COBERTURA LOC./SITUAÇÃO
ESCALA 1/250

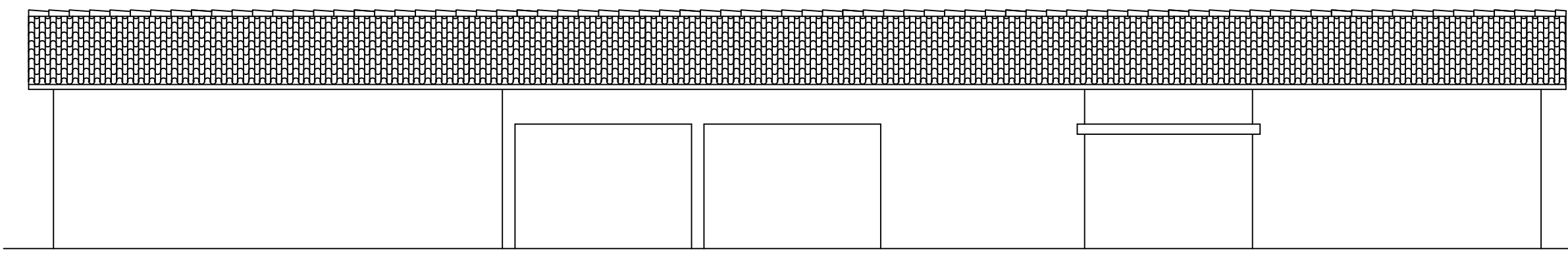

FACHADA PRINCIPAL
ESCALA 1/100

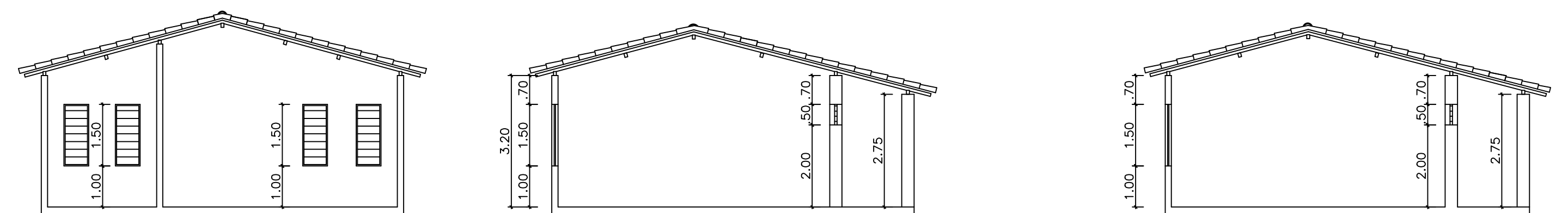

CORTE A-A
ESCALA 1/100



PLANTA BAIXA
ESCALA 1/100

ESQUADRIAS
PORTAS
P1- 0,90 x 2,10
P2- 0,80 x 2,10
P3- 0,70 x 2,10
P4- 0,60 x 2,10
P5- 0,60 x 1,50
JANELAS
J1- 0,60 x 1,50/1,00
J2- 1,00 x 1,10/1,00

ÁREAS
DE CONSTRUÇÃO 989,36m²
DE PISO 918,83m²
DE COBERTURA 1.113,24m²
DO TERRENO 3.525,03m²

GOVERNO DO PIAUÍ			
SECRETARIA DE ESTADO DA EDUCAÇÃO SEDUC			
DEPARTAMENTO: UNIDADE DE GESTÃO DA REDE FÍSICA			
PROJETO: UNIDADE ESCOLAR ARACI LUSTOSA			
ENDEREÇO: AV. DR. RAIMUNDO SANTOS, S/N - BAIRRO CENTRO			
CONTEÚDO: PLANTA BAIXA, CORTE, FACHADA, COBERTURA, LOCAÇÃO E SITUAÇÃO			
MUNICÍPIO: BOM JESUS - PI		ZONA: URBANA	PRINCIPAIS: 01/06
ARQUITETA: SARA JUN/2016	AUTO-CAD: JORGE	ESCALA: 1/100	
CARIMBO E ASSINATURA DA ARQUITETA	CARIMBO E ASSINATURA DO ENGENHEIRO(A)	CARIMBO E ASSINATURA DO PROPRIETÁRIO(A)	

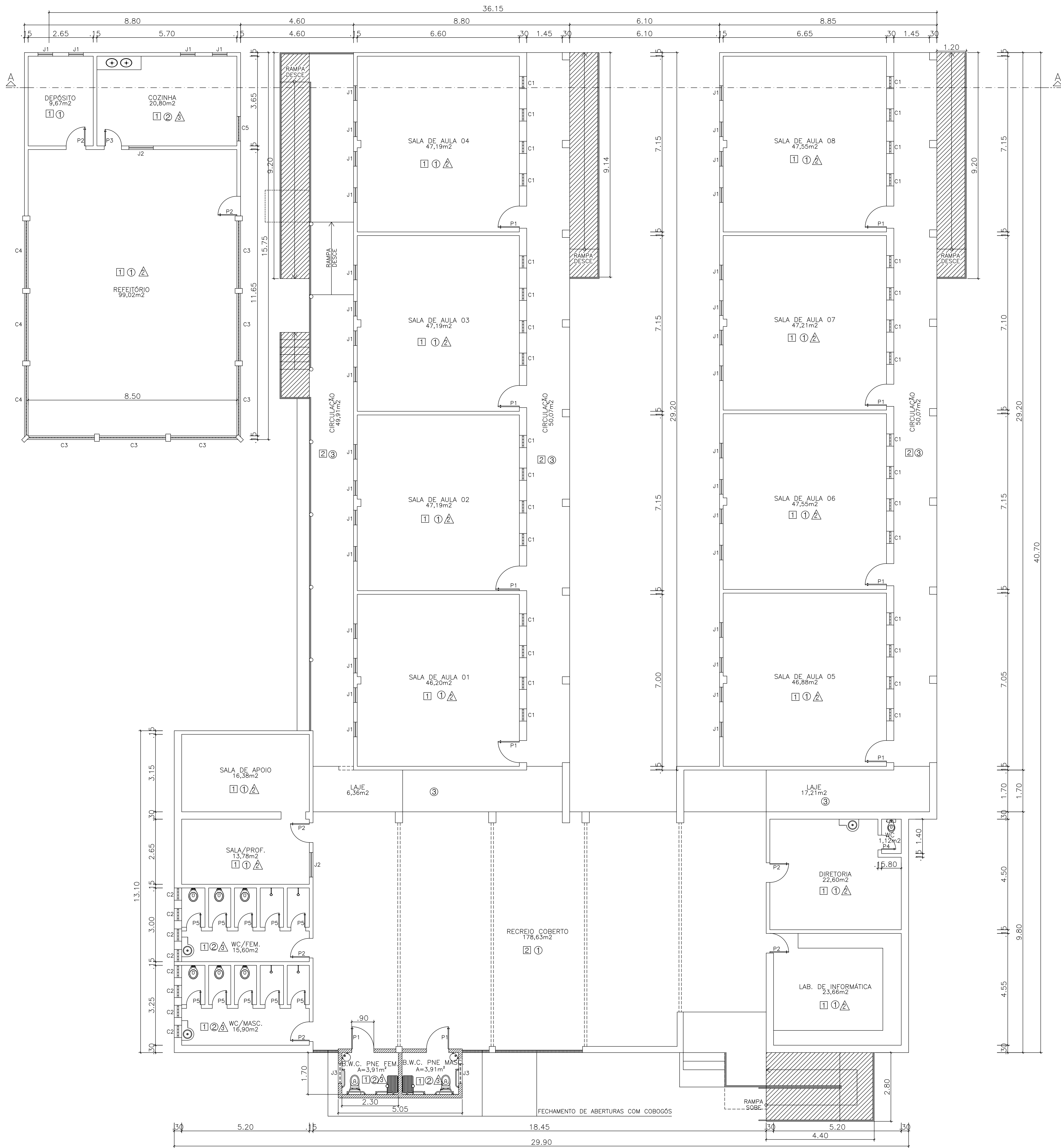

LEGENDA:	
	CONSERVAR
	DEMOLIR
	CONSTRUIR

- ESPECIFICAÇÕES:**
- PAVIMENTAÇÃO**
- ① PISO DE ALTA-RESISTÊNCIA, TIPO GRANILITE, SOBRE CONTRA-PISO DE CONCRETO, COR CINZA, PLACAS 1,5x1,5m, JUNTAS ACRÍLICAS COR BRONZE.
- ② CERÂMICA PEI 5, 40x40cm, ANTIDERRAPANTE, NA COR BRANCA, REJUNTE NA COR CINZA MÉDIO.
- ③ CIMENTADO DESEMPENADO, ACABAMENTO ALISADO, COR NATURAL, COM JUNTAS ACRÍLICAS.

- RODAPÉS: EM CERÂMICA PEI 4, 8x40cm, REJUNTE NA COR CINZA MÉDIO.

FORROS

- ① FORRO FALSO EM PLACAS DE PVC, COR BRANCO NEVE.
- ② COBERTURA EM TELHA CERÂMICA E MADEIRA APARELHADA, APARENTES.
- ③ LAJE DE FORRO.

REVESTIMENTOS / PINTURAS

- △ PINTURA COM TINTA ACRÍLICA FOSCA NA COR BRANCO NEVE.
- △ REVESTIMENTO CERÂMICO 10x10cm PEI-4, NA COR BRANCA COM REJUNTE NA COR BRANCA, ATÉ ALTURA DE 1,50m DO PISO, ACIMA SERÁ ASSENTADO REVESTIMENTO CERÂMICO 10x10cm PEI-4, NA COR VERDE, COM REJUNTE NA MESMA COR, TOTALIZANDO H=1,60m. ACIMA PINTAR A PAREDE COM TINTA VERDEBRAS ACRÍLICA COR BRANCO NEVE.
- △ REVESTIMENTO CERÂMICO 10x10cm PEI-4, NA COR BRANCA COM REJUNTE NA COR BRANCA, ATÉ O TETO.

QUADRO DE ÁREAS			
ITEM	DISCRIMINAÇÃO	UNID.	QUANT.
01	ÁREA DO TERRENO	m²	3.528,03
02	ÁREA DE CONSTRUÇÃO TOTAL	m²	1.774,93
	-ÁREA DE REFORMA	m²	989,36
	-ÁREA DE AMPLIAÇÃO	m²	9,34
	-ÁREA DA QUADRA	m²	776,23
03	ÁREA DE COBERTURA TOTAL	m²	1.988,89
	-ÁREA DE TELHA CERÂMICA COLONIAL (EXISTENTE-A CONSERVAR)	m²	1.113,24
	-ÁREA DE TELHA CERÂMICA COLONIAL (AMPLIAÇÃO)	m²	54,28
	-ÁREA DE TELHA METÁLICA (QUADRA)	m²	821,37
04	TAXA DE OCUPAÇÃO	%	50,80%
05	ÍNDICE DE APROVEITAMENTO		0,50

QUADRO DE ESQUADRIAS				
COD.	ESQUADRIA	TIPO	DIMENSÕES (LxH)	ESPECIFICAÇÃO
C1	COMODOS	FIXO	0,81 x 1,00m	COMODO EM CONCRETO EXISTENTE- MANTER E RECUPERAR AS PEÇAS DANIFICADAS
C2	COMODOS	FIXO	0,59 x 1,00m	COMODO EM CONCRETO EXISTENTE- MANTER E RECUPERAR AS PEÇAS DANIFICADAS
C3	COMODOS	FIXO	2,75 x 0,70m	COMODO EM CONCRETO EXISTENTE- MANTER E RECUPERAR AS PEÇAS DANIFICADAS
C4	COMODOS	FIXO	2,75 x 0,20m	COMODO EM CONCRETO EXISTENTE- MANTER E RECUPERAR AS PEÇAS DANIFICADAS
C5	COMODOS	FIXO	1,00 x 0,40m	COMODO EM CONCRETO EXISTENTE- MANTER E RECUPERAR AS PEÇAS DANIFICADAS
P1	PORTA	ABRIR	0,80x2,10m	PORTA DE ABRIR EM ESTRUTURA DE METALIZ, FECHAMENTO EM CHAPA DURA, PINTADA COM ESMALTE SINTETICO VERDEBRAS NA COR VERDE FOLHA-2418, OU SIMILAR, COM BARRA HORIZONTAL METALICA, DOIS 2 LACOS, INCLINADA 120° NA ABERTURA.
P2	PORTA	ABRIR	0,80x2,10m	PORTA EXISTENTE-MANTER E RECUPERAR AS PEÇAS DANIFICADAS, PINTURA COM ESMALTE SINTETICO NA COR VERDE FOLHA-2418, VERDEBRAS OU SIMILAR.
P3	PORTA	ABRIR	0,70x2,10m	PORTA DE ABRIR EM ESTRUTURA DE METALIZ, FECHAMENTO EM CHAPA DURA, PINTADA COM ESMALTE SINTETICO VERDEBRAS NA COR VERDE FOLHA-2418, OU SIMILAR.
P4	PORTA	ABRIR	0,80x2,10m	PORTA EXISTENTE-MANTER E RECUPERAR AS PEÇAS DANIFICADAS, PINTURA COM ESMALTE SINTETICO NA COR VERDE FOLHA-2418, VERDEBRAS OU SIMILAR.
P5	PORTA	ABRIR	0,60x1,50m	PORTA EXISTENTE-MANTER E RECUPERAR AS PEÇAS DANIFICADAS, PINTURA COM ESMALTE SINTETICO NA COR VERDE FOLHA-2418, VERDEBRAS OU SIMILAR.
J1	JANELA	ABRIR	0,60x1,50m	JANELA EXISTENTE- MANTER E RECUPERAR AS PEÇAS DANIFICADAS, PINTURA COM ESMALTE SINTETICO NA COR VERDE FOLHA-2418, VERDEBRAS OU SIMILAR.
J2	JANELA	ABRIR	1,50x1,10m	JANELA EXISTENTE- MANTER E RECUPERAR AS PEÇAS DANIFICADAS, PINTURA COM ESMALTE SINTETICO NA COR VERDE FOLHA-2418, VERDEBRAS OU SIMILAR.
J3	JANELA	ABRIR	0,80x0,80m	JANELA AMPLIADA, FECHAMENTO EM CHAPA DE METALIZ, PINTADA COM ESMALTE SINTETICO NA COR VERDE FOLHA-2418, VERDEBRAS OU SIMILAR E VIDRO FANTASIA 8mm.

GOVERNO DO PIAUÍ

S.E.D.U.C-SECRETARIA DA EDUCAÇÃO E CULTURA

U.E ARACI LUSTOSA

DEPARTAMENTO: GERÊNCIA DE ARQUITETURA E ENGENHARIA

PROJETO: REFORMA COM AMPLIAÇÃO DA UNIDADE ESCOLAR

ENDEREÇO: AV DR. RAIMUNDO SANTOS, S/N – BAIRRO : CENTRO

CONTEÚDO: PLANTA BAIXA EXECUTIVA

MUNICÍPIO: BOM JESUS-PIZONA: URBANAPRANCHETA: 02/06

ARQUITETO: WALBER LIMA GOMES JUNIORCAU: A27145-4

DATA: JUNHO/2016ESCALA: 1/75

CARIMBO E ASSINATURA DO ENGENHEIROCARIMBO E ASSINATURA DO PROPRIETÁRIO

PLANTA BAIXA

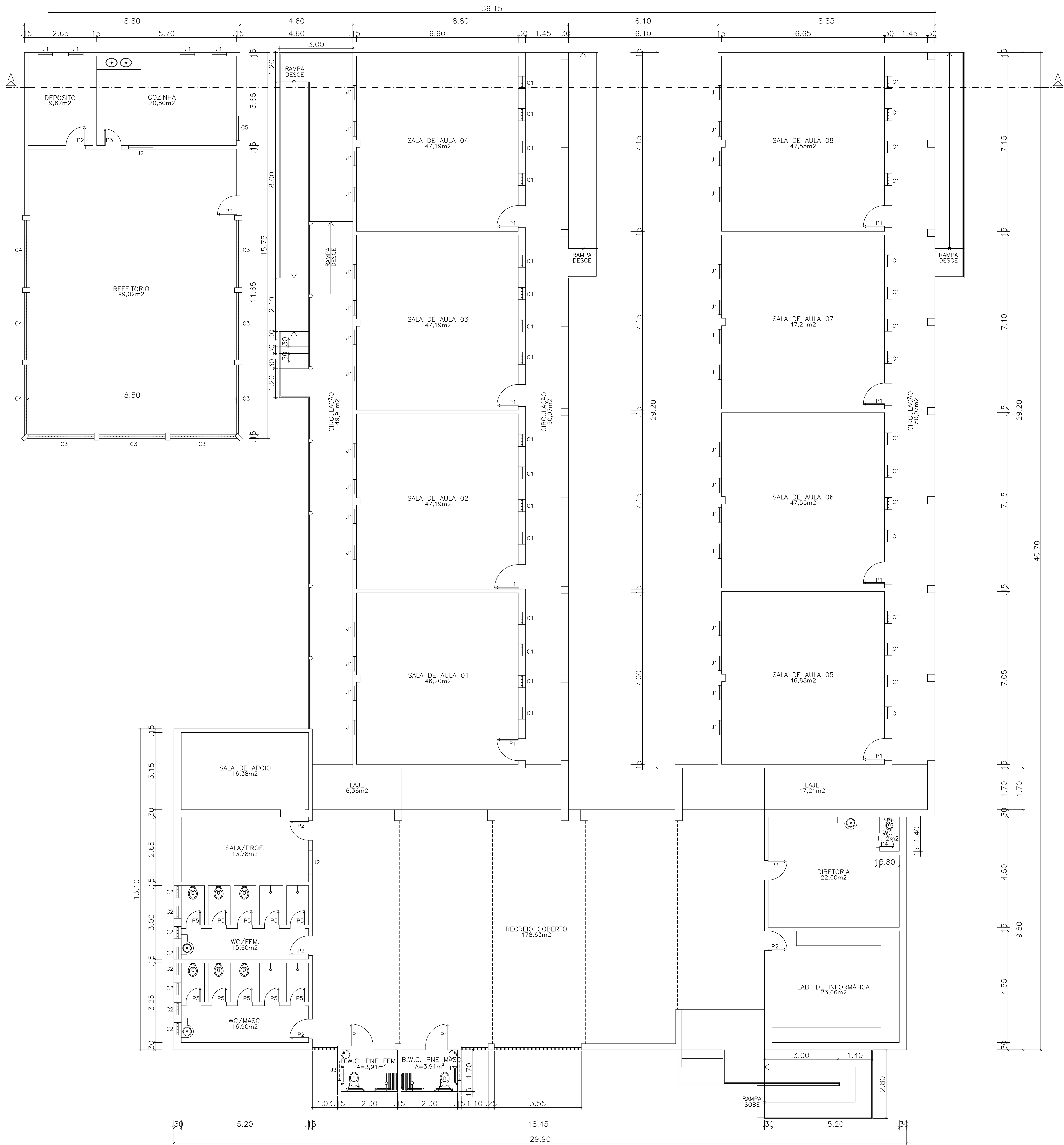

PLANTA BAIXA

QUADRO DE ÁREAS			
ITEM	DISCRIMINAÇÃO	UNID.	QUANT.
01	ÁREA DO TERRENO	m²	3.528,03
02	ÁREA DE CONSTRUÇÃO TOTAL	m²	1.774,93
	-ÁREA DE REFORMA	m²	989,36
	-ÁREA DE AMPLIAÇÃO	m²	9,34
	-ÁREA DA QUADRA	m²	776,23
03	ÁREA DE COBERTURA TOTAL	m²	1.989,89
	-ÁREA DE TELHA CERÂMICA COLONIAL (EXISTENTE-A CONSERVAR)	m²	1.113,24
	-ÁREA DE TELHA CERÂMICA COLONIAL (AMPLIAÇÃO)	m²	54,28
	-ÁREA DE TELHA METÁLICA (QUADRA)	m²	821,37
04	TAXA DE OCUPAÇÃO	%	50,80%
05	ÍNDICE DE APROVEITAMENTO		0,50

QUADRO DE ESQUADRIAS				
COD.	ESQUADRIA	TIPO	DIMENSÕES (LxH)	ESPECIFICAÇÃO
C1	COMMODOS	FIXO	0,50 x 1,00m	COMMODOS EM CONCRETO EXISTENTE- MANTER E RECUPERAR AS PEÇAS DANIFICADAS
C2	COMMODOS	FIXO	0,50 x 1,00m	COMMODOS EM CONCRETO EXISTENTE- MANTER E RECUPERAR AS PEÇAS DANIFICADAS
C3	COMMODOS	FIXO	2,75 x 0,70m	COMMODOS EM CONCRETO EXISTENTE- MANTER E RECUPERAR AS PEÇAS DANIFICADAS
C4	COMMODOS	FIXO	2,75 x 0,70m	COMMODOS EM CONCRETO EXISTENTE- MANTER E RECUPERAR AS PEÇAS DANIFICADAS
C5	COMMODOS	FIXO	1,00 x 0,40m	COMMODOS EM CONCRETO EXISTENTE- MANTER E RECUPERAR AS PEÇAS DANIFICADAS
P1	PORTA	ABRIR	0,80x1,00m	PORTA DE ABRIR EM ESTRUTURA DE METALCAL, FECHAMENTO EM CHAPA DURA, PINTADA COM ESMALTE SINTÉTICO VERDE-NA COR VERDE FOLHA-2418, OU SIMILAR, COM BARRA HORIZONTAL METÁLICA, DOSS 2 LACOS, INCLINADA 120°-NA ABERTURA
P2	PORTA	ABRIR	0,80x1,00m	PORTA DE ABRIR EM ESTRUTURA DE METALCAL, FECHAMENTO EM CHAPA DURA, PINTADA COM ESMALTE SINTÉTICO VERDE-NA COR VERDE FOLHA-2418, OU SIMILAR, COM BARRA HORIZONTAL METÁLICA, DOSS 2 LACOS, INCLINADA 120°-NA ABERTURA
P3	PORTA	ABRIR	0,70x1,00m	PORTA DE ABRIR EM ESTRUTURA DE METALCAL, FECHAMENTO EM CHAPA DURA, PINTADA COM ESMALTE SINTÉTICO VERDE-NA COR VERDE FOLHA-2418, OU SIMILAR, COM BARRA HORIZONTAL METÁLICA, DOSS 2 LACOS, INCLINADA 120°-NA ABERTURA
P4	PORTA	ABRIR	0,80x1,00m	PORTA DE ABRIR EM ESTRUTURA DE METALCAL, FECHAMENTO EM CHAPA DURA, PINTADA COM ESMALTE SINTÉTICO VERDE-NA COR VERDE FOLHA-2418, OU SIMILAR, COM BARRA HORIZONTAL METÁLICA, DOSS 2 LACOS, INCLINADA 120°-NA ABERTURA
P5	PORTA	ABRIR	0,60x1,00m	PORTA DE ABRIR EM ESTRUTURA DE METALCAL, FECHAMENTO EM CHAPA DURA, PINTADA COM ESMALTE SINTÉTICO VERDE-NA COR VERDE FOLHA-2418, OU SIMILAR, COM BARRA HORIZONTAL METÁLICA, DOSS 2 LACOS, INCLINADA 120°-NA ABERTURA
J1	JANELA	ABRIR	0,60x1,50m	JANELA EXISTENTE- MANTER E RECUPERAR AS PEÇAS DANIFICADAS, PINTURA COM ESMALTE SINTÉTICO NA COR VERDE FOLHA-2418, VERDE-NA COR VERDE FOLHA-2418, OU SIMILAR
J2	JANELA	ABRIR	1,50x1,50m	JANELA EXISTENTE- MANTER E RECUPERAR AS PEÇAS DANIFICADAS, PINTURA COM ESMALTE SINTÉTICO NA COR VERDE FOLHA-2418, VERDE-NA COR VERDE FOLHA-2418, OU SIMILAR
J3	JANELA	ABRIR	0,80x0,80m	JANELA EXISTENTE- MANTER E RECUPERAR AS PEÇAS DANIFICADAS, PINTURA COM ESMALTE SINTÉTICO NA COR VERDE FOLHA-2418, VERDE-NA COR VERDE FOLHA-2418, OU SIMILAR

GOVERNO DO PIAUÍ

S.E.D.U.C-SECRETARIA DA EDUCAÇÃO E CULTURA
U.E ARACI LUSTOSA

DEPARTAMENTO: GERÊNCIA DE ARQUITETURA E ENGENHARIA

PROJETO: REFORMA COM AMPLIAÇÃO DA UNIDADE ESCOLAR

ENDEREÇO: AV DR. RAIMUNDO SANTOS, S/N – BAIRRO : CENTRO

CONTEÚDO: PLANTA BAIXA REFORMADA

MUNICÍPIO: BOM JESUS-PIZONA: URBANAPRANCHAL: 03/06

ARQUITETO: WALBER LIMA GOMES JUNIOR
CAU: A27145-4

DATA: JUNHO/2016
CARIMBO E ASSINATURA DO ENGENHEIRO(A)

ESCALA: 1/75
CARIMBO E ASSINATURA DO PROPRIETÁRIO(A)

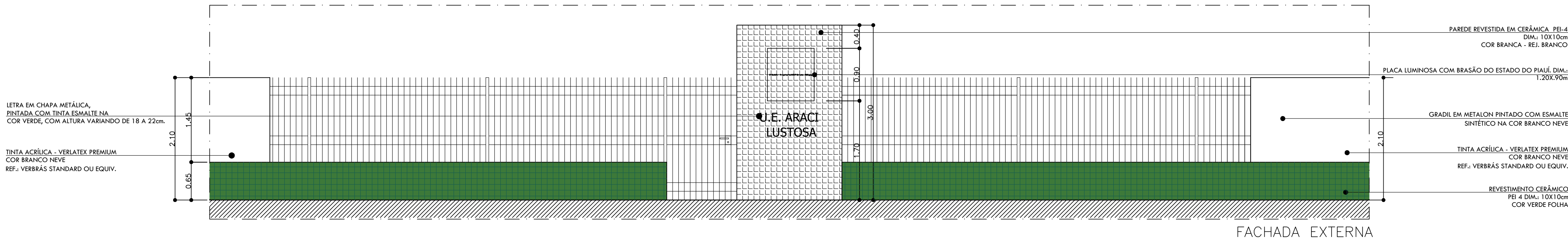
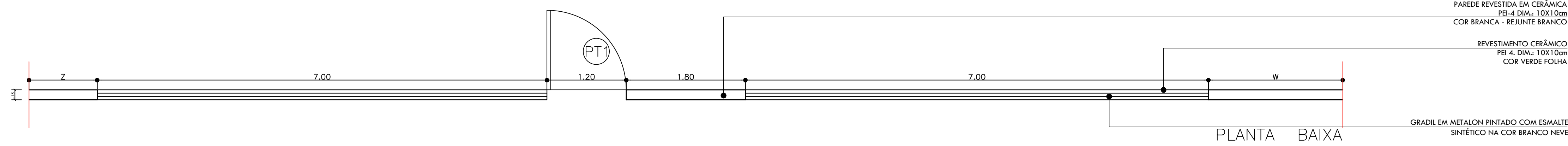
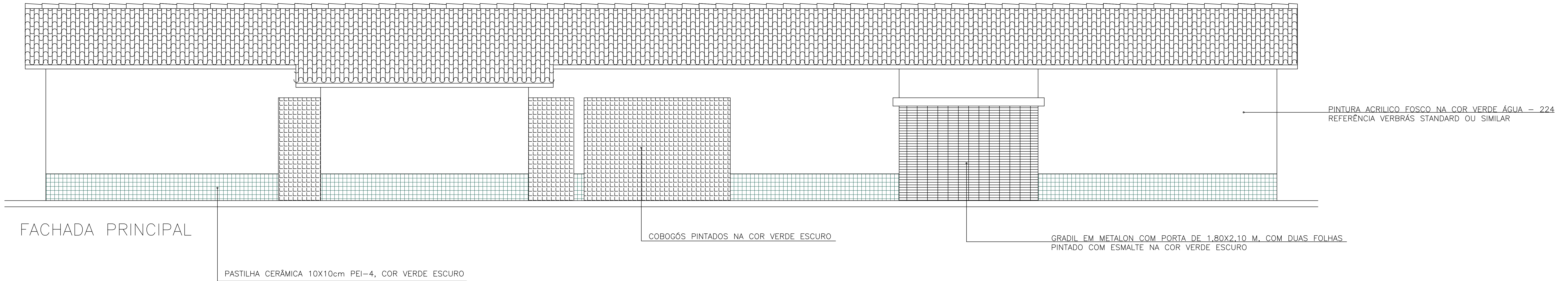
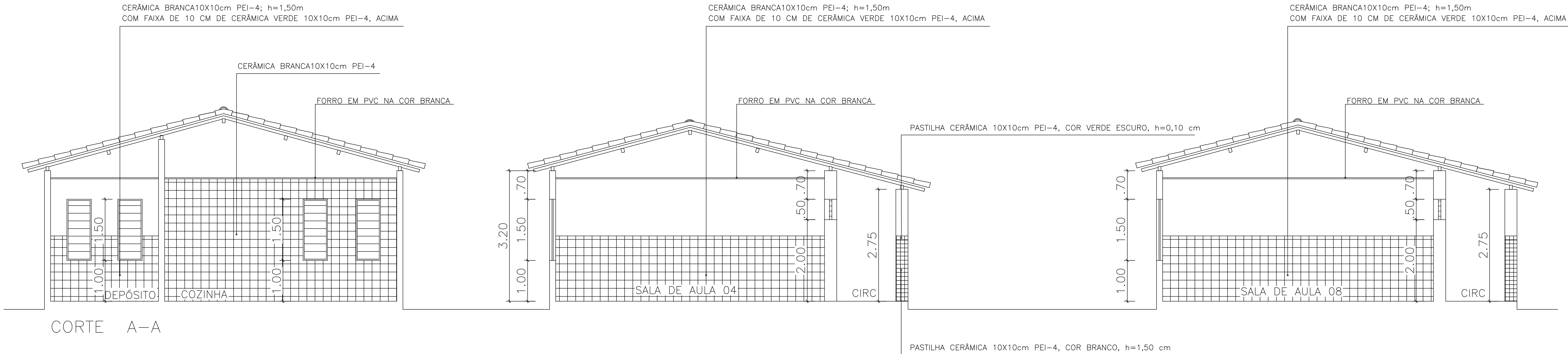

OBSERVAÇÕES:

1. A PORTA DE ENTRADA PRINCIPAL DEVERÁ SER SEMPRE AO LADO DA PAREDE QUE CONTEM O NOME DA ESCOLA;
2. A SOMA DAS MEDIDAS X E Y DEVERÁ REPRESENTAR 40% DA TESTADA DO TERRENO;
3. O PORTÃO DE CORRER DEVERÁ TER A DIMENSÃO DE 3M;
4. O PORTÃO DE ABRIR DEVERÁ TER A DIMENSÃO DE 1,2M;
5. A FACE INTERIOR DAS PAREDES DA FACHADA PRINCIPAL DEVRÁ SER PINTADA COM TINTA ACRÍLICA -VERCRYL SEMI-BRILHO COR BRANCO NEVE;
6. A PAREDE QUE CONTEM O NOME DA ESCOLA DEVERÁ TER A DIMENSÃO DE 1,8M E SER REVESTIDA FRENTE E VERSO EM CERÂMICA PEI-4 DIM.: 10X10CM NA COR BRANCA;
7. TODAS AS SALAS DE AULA DEVERÃO TER REVESTIMENTO CERÂMICO PEI 4 DIM.: 10X10CM ATÉ A ALTURA DE 1,60M;
8. A PLACA COM A LOGO SERÁ EM CHAPAS ACRÍLICAS SANDUÍCHE COM ESPESURA DE 15MM, SENDO A QUE FICA ATRÁS LETOSA, ADESIVADA COM O BRASÃO DO ESTADO DO PIAUÍ, E A DA FRENTE TRANSPARENTE;

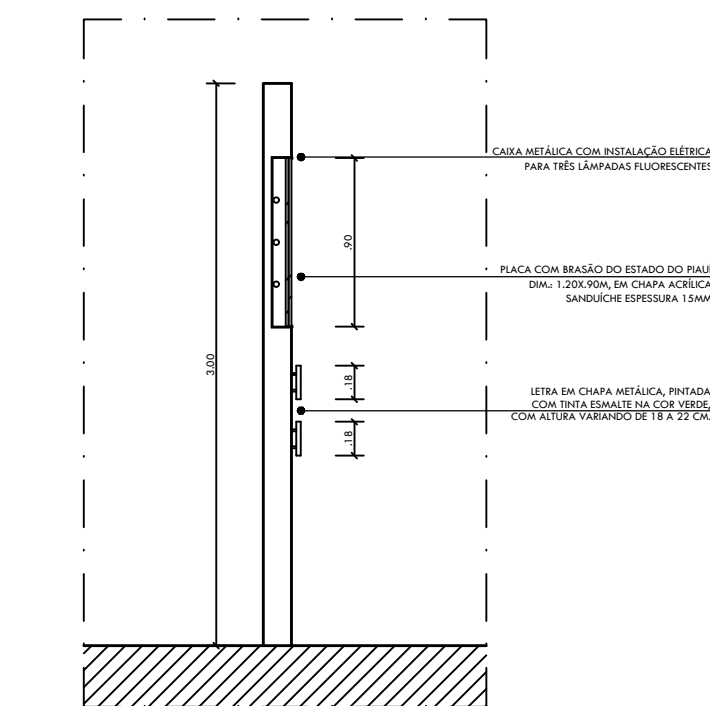

DETALHAMENTO PLACA
ESCALA 1/25

GOVERNO DO PIAUÍ		
S.E.D.U.C-SECRETARIA DA EDUCAÇÃO E CULTURA U.E ARACI LUSTOSA		
DEPARTAMENTO: GERÊNCIA DE ARQUITETURA E ENGENHARIA		
PROJETO: REFORMA COM AMPLIAÇÃO DA UNIDADE ESCOLAR		
ENDEREÇO: AV DR. RAIMUNDO SANTOS, S/N – BAIRRO : CENTRO		
CONTEÚDO: CORTE, FACHADA PRINCIPAL E VISTA EXTERNA DO MURO		
MUNICÍPIO: BOM JESUS-PI	ZONA: URBANA	PRANCHAS: 04/06
ARQUITETO: WALBER LIMA GOMES JUNIOR CAU: A27145-4	DATA: JUNHO/2016 CARIMBO E ASSINATURA DO ENGENHEIRO(A)	ESCALA: 1/50 CARIMBO E ASSINATURA DO PROPRIETÁRIO(A)

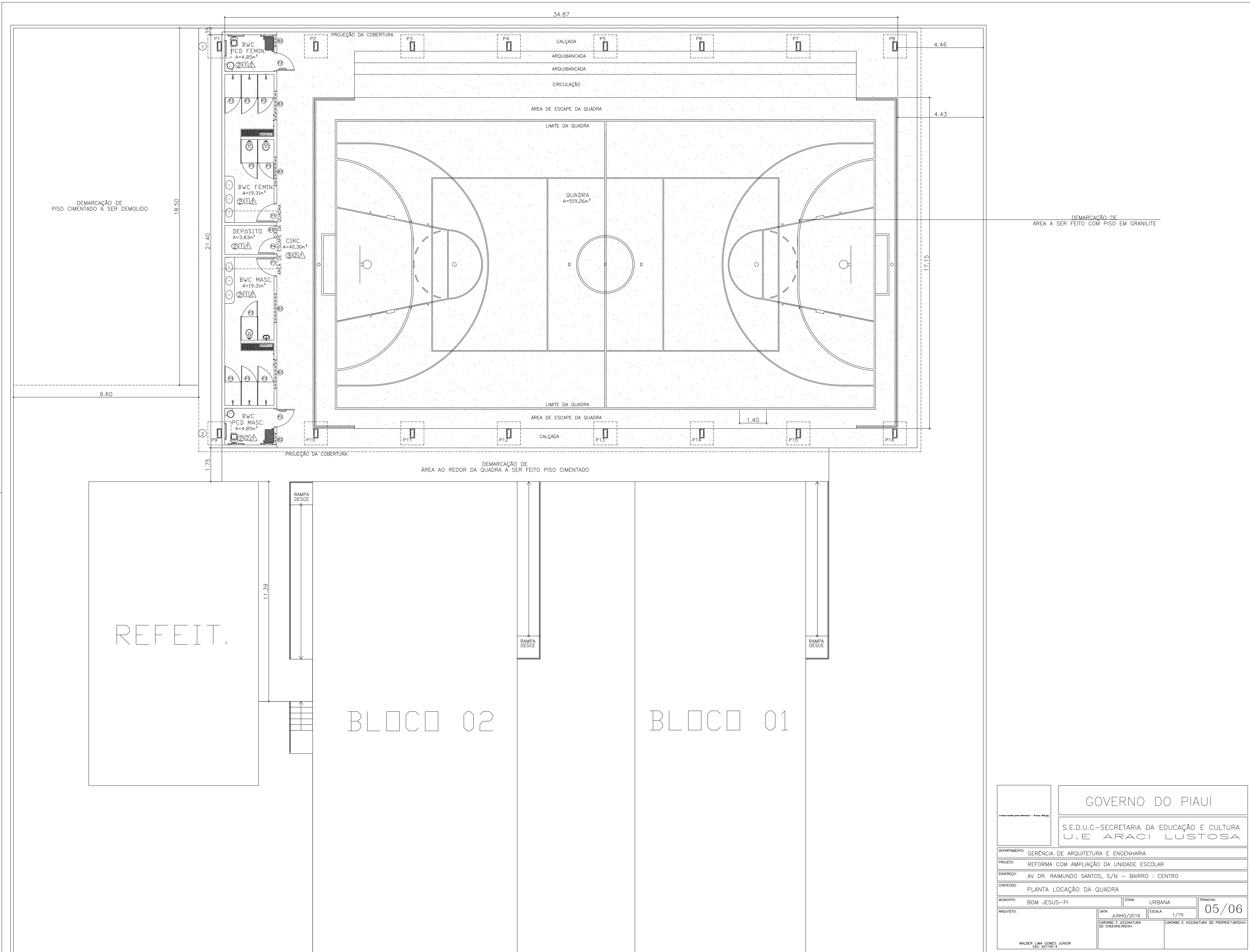

GOVERNO DO PIAUÍ	
S.E.D.U.C-SECRETARIA DA EDUCAÇÃO E CULTURA U.E ARACI LUSTOSA	
DEPARTAMENTO: GERÊNCIA DE ARQUITETURA E ENGENHARIA	
PROJETO: REFORMA COM AMPLIAÇÃO DA UNIDADE ESCOLAR	
ENDEREÇO: AV DR. RAIMUNDO SANTOS, S/N - BAIRRO : CENTRO	
CONTEÚDO: PLANTA LOCAÇÃO DA QUADRA	
MUNICÍPIO: BOM JESUS-PI	ZONA: URBANA
ARQUITETO: WALBER LIMA GOMES JUNIOR CAU: A27145-4	DATA: JUNHO/2016 CARIMBO E ASSINATURA DO ENGENHEIRO(A)
ESCALA: 1/75	PRANCHAL: 05/06 CARIMBO E ASSINATURA DO PROPRIETÁRIO(A)

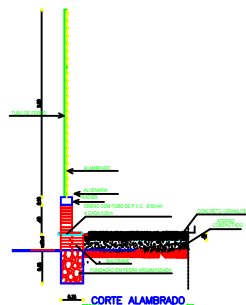
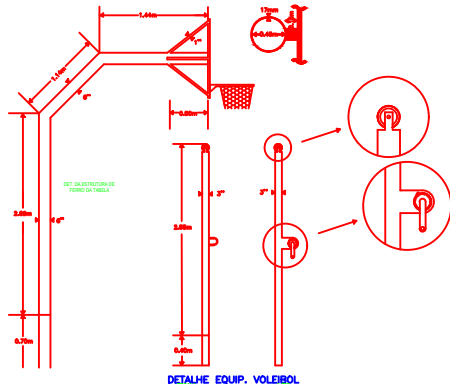
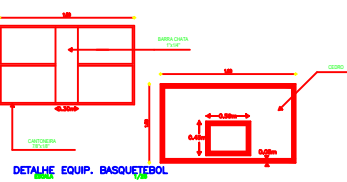
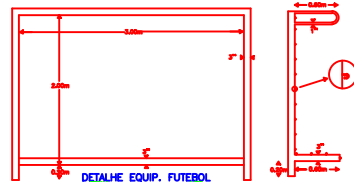

Obs: - A QUADRA DO VOLLEY DEVE SER PINTADA NA COR AZUL E COM ALUMINUM NA ESPESSURA DE 5 CM.
- A QUADRA DE BASQUETE DEVE SER PINTADA NA COR PRETA E COM ALUMINUM NA ESPESSURA DE 5 CM.
- A QUADRA DE FUTEBOL E HANDBOL DEVE SER PINTADA NA COR VERDE E COM ALUMINUM NA ESPESSURA DE 5 CM.

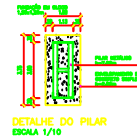
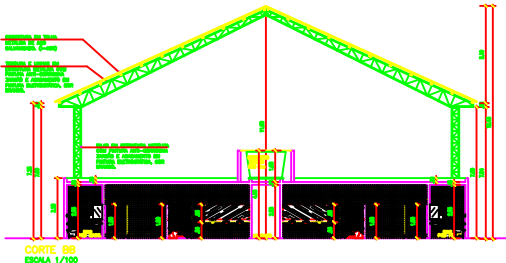
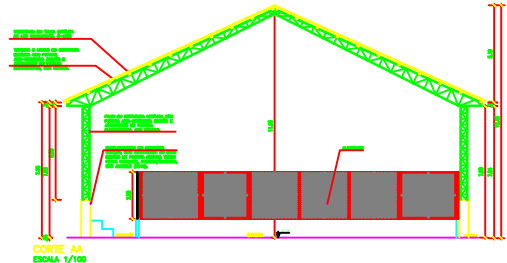
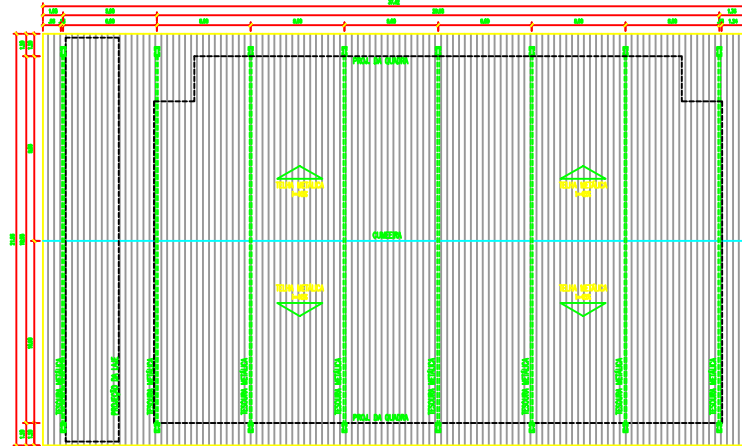
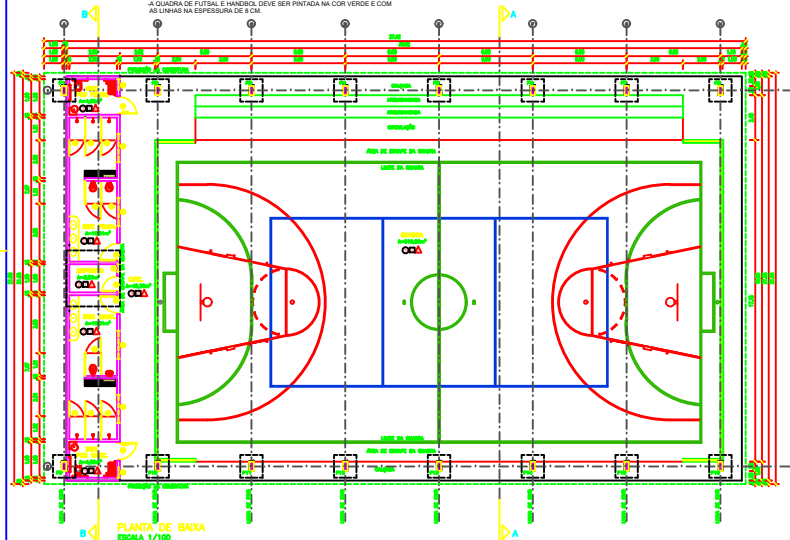

QUADRO DE ESPECIFICAÇÕES				
ITEM	QUANTIDADE	UNIDADE	VALOR UNITÁRIO	VALOR TOTAL
1.01	1.00	m²	1.00	1.00
1.02	1.00	m²	1.00	1.00
1.03	1.00	m²	1.00	1.00
1.04	1.00	m²	1.00	1.00
1.05	1.00	m²	1.00	1.00
1.06	1.00	m²	1.00	1.00
1.07	1.00	m²	1.00	1.00
1.08	1.00	m²	1.00	1.00
1.09	1.00	m²	1.00	1.00
1.10	1.00	m²	1.00	1.00
1.11	1.00	m²	1.00	1.00
1.12	1.00	m²	1.00	1.00
1.13	1.00	m²	1.00	1.00
1.14	1.00	m²	1.00	1.00
1.15	1.00	m²	1.00	1.00
1.16	1.00	m²	1.00	1.00
1.17	1.00	m²	1.00	1.00
1.18	1.00	m²	1.00	1.00
1.19	1.00	m²	1.00	1.00
1.20	1.00	m²	1.00	1.00

LEGENDA

1.01 - PISO DE ALTA RESISTÊNCIA SOBRE CONTRAPISO DE CONCRETO, COM CHISA, PÁUAS E 15% DE AREIA, ACABAMENTO COM BOMBO.

1.02 - CERÂMICA PEI 5, 40x40, ANTIREFLEXIVA, NA COR BRANCA, REJANTE NA COR CHISALADO.

1.03 - GRELHADO DE ALUMÍNIO, ACABAMENTO ALISADO, COR NATURAL, COM ENTALHAS ACERCAIS.

1.04 - REJANTE NA COR CHISALADO, 40x40, REJANTE NA COR CHISALADO.

1.05 - LATEX DE FÓRMULA, QUANTIDADE SUPERIOR RECOMENDADA E PINTADA COM TINTA PVA LATEX.

1.06 - TINTA ARGUELAÇÃO COM TINTA ACÍDICA FOSCA NA COR CONCRETO REF. 100000000.

1.07 - REVESTIMENTO CERÂMICO 10x10x4 PEI-4, NA COR BRANCA COM REJANTE NA COR BRANCA, ATÉ O TETO.

1.08 - REVESTIMENTO CERÂMICO 10x10x4 PEI-4, NA COR BRANCA COM REJANTE NA COR BRANCA, ATÉ O TETO.

1.09 - REVESTIMENTO CERÂMICO 10x10x4 PEI-4, NA COR BRANCA COM REJANTE NA COR BRANCA, ATÉ O TETO.

1.10 - REVESTIMENTO CERÂMICO 10x10x4 PEI-4, NA COR BRANCA COM REJANTE NA COR BRANCA, ATÉ O TETO.

1.11 - REVESTIMENTO CERÂMICO 10x10x4 PEI-4, NA COR BRANCA COM REJANTE NA COR BRANCA, ATÉ O TETO.

1.12 - REVESTIMENTO CERÂMICO 10x10x4 PEI-4, NA COR BRANCA COM REJANTE NA COR BRANCA, ATÉ O TETO.

1.13 - REVESTIMENTO CERÂMICO 10x10x4 PEI-4, NA COR BRANCA COM REJANTE NA COR BRANCA, ATÉ O TETO.

1.14 - REVESTIMENTO CERÂMICO 10x10x4 PEI-4, NA COR BRANCA COM REJANTE NA COR BRANCA, ATÉ O TETO.

1.15 - REVESTIMENTO CERÂMICO 10x10x4 PEI-4, NA COR BRANCA COM REJANTE NA COR BRANCA, ATÉ O TETO.

1.16 - REVESTIMENTO CERÂMICO 10x10x4 PEI-4, NA COR BRANCA COM REJANTE NA COR BRANCA, ATÉ O TETO.

1.17 - REVESTIMENTO CERÂMICO 10x10x4 PEI-4, NA COR BRANCA COM REJANTE NA COR BRANCA, ATÉ O TETO.

1.18 - REVESTIMENTO CERÂMICO 10x10x4 PEI-4, NA COR BRANCA COM REJANTE NA COR BRANCA, ATÉ O TETO.

1.19 - REVESTIMENTO CERÂMICO 10x10x4 PEI-4, NA COR BRANCA COM REJANTE NA COR BRANCA, ATÉ O TETO.

1.20 - REVESTIMENTO CERÂMICO 10x10x4 PEI-4, NA COR BRANCA COM REJANTE NA COR BRANCA, ATÉ O TETO.

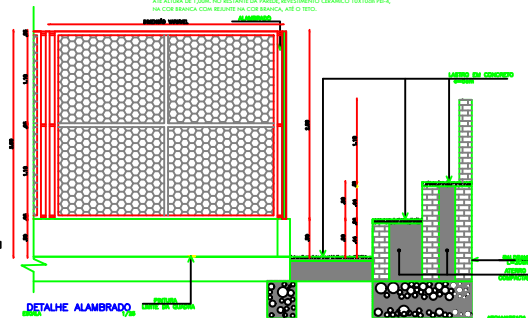

GOVERNO DO PIAUÍ	
S.E.D.U.C.-SECRETARIA DA EDUCAÇÃO E CULTURA	
U.E. ARACI LUSTOSA	
SECRETARIA DE ARQUITETURA E ENGENHARIA	
SECRETARIA DE ARQUITETURA E ENGENHARIA	
AV. DR. MARCELO SANTOS, S/N - BAIRRO - CENTRO	
PROJETO COMPLETO DA QUADRA COM VESTIÁRIO	
BOM DESOL-PI	
08/06	